

CATÁLOGO DE
INFRAESTRUTURA

UNIPIAGET CAMPUS SUZANO

Credenciada por Ato de transformação pela Portaria MEC nº 803 de 21/10/2022,
DOU nº 202, seção 01, pág. 75 em 24/10/2022

MANTENEDORA: Associação UniPIAGET/Brasil

Presidente: Dra. Lucia Marques Pereira

REITORIA

Reitor Prof. Dr. Marcus Vinicius Herbst Rodrigues

Pró-reitor Administrativo e Financeiro: Prof. Dr. Marcus Vinicius Herbst Rodrigues

Pró-Reitora Acadêmica: Prof. Ms. Poliana de Andrade Lima

Catálogo de Infraestrutura produzido pelo Departamento de Comunicação e pela
Administração Predial do Centro Universitário Piaget – Campus Suzano

ADMINISTRAÇÃO PREDIAL

Sr. Amauri Silvestrini

Prof. Dr. Marcus Vinicius Herbst Rodrigues

EDIÇÃO, REVISÃO E DIAGRAMAÇÃO:

Profa. Andressa Prado

Profa. Karolyne Pereira

Ana Karina Talarico

REVISÃO FINAL 26 09/2024

Prof. Dr. Marcus Vinicius Herbst Rodrigues

Profa. Ms. Poliana de Andrade Lima

INFRAESTRUTURA



UNIPIAGET
CENTRO UNIVERSITÁRIO

O UNIPIAGET dispõe de uma área total de 94.642,47 m² para a implantação do Campus. Atualmente constituem a área construída três edifícios de dois andares para o desenvolvimento das atividades letivas da instituição. Entre os prédios ficam as áreas de convivência, espaço arborizado que permite ao aluno desfrutar e descansar nos intervalos das suas aulas.



As instalações do UNIPIAGET, atendem à demanda atual gerada pelos cursos em funcionamento e os em processo de autorização, sendo que o UNIPIAGET vem apresentando contínuo crescimento do seu espaço físico e tem aplicado parte de seus recursos financeiros para atender as demandas e superar continuamente as necessidades da comunidade acadêmica em uma infraestrutura diferenciada, concebida exclusivamente para o ensino superior.

01

ESPAÇOS DE CONVIVÊNCIA E ALIMENTAÇÃO

PRÉDIO 7 – TÉRREO

O UNIPIAGET conta com espaço voltado para a alimentação, a convivência e a integração entre os membros da comunidade acadêmica. A lanchonete encontra-se implantada numa área de 353 m².



DIFERENCIAIS

Espaço amplo e climatizado com mesas para alimentação, propiciando aos estudantes melhores condições de maior tempo de permanência na instituição (pré e pós aula), tendo em vista melhor aproveitamento acadêmico.

PRINCIPAIS EQUIPAMENTOS

Mesas e cadeiras de madeiras, vitrine e balcão de alimentos.

ESPAÇOS DE CONVIVÊNCIA E ALIMENTAÇÃO



INSTALAÇÕES SANITÁRIAS

PRÉDIO 5, 7 E 9 – TÉRREO, 1º E 2º PAVIMENTO

O UNIPIAGET dispõe de 199 instalações sanitárias, sendo 180 de uso coletivo (comunidade acadêmica), separados por sexo (masculino e feminino), 9 são sanitários que atendem as normas de acessibilidade NBR 9050 da ABNT, as bacias sanitárias são elevadas, com áreas de transferências e barras de apoio posicionadas em diferentes lados e



respeitando-se uma área de transferência de 0,80 cm por 1,20 cm, além de dispositivo de emergência acessível próximo ao piso com alerta de aviso sonoro e luminoso.

Para além, existem 10 instalações sanitárias de uso privativo (professores e funcionários), separados por gênero masculino (5) e feminino (5), e 01 sanitário para pessoas com deficiência ou mobilidade reduzida (temporária ou permanente).



DIFERENCIAIS

Ambientes amplos com boa iluminação e ventilação natural e em quantidade adequada a comunidade acadêmica. Ressalta-se a existência de fraldário e banheiros familiares no Bloco 9.

PRINCIPAIS EQUIPAMENTOS

Espelhos, bacias sanitárias, saboneteira e toalheiros.

CIRCULAÇÃO E ESTACIONAMENTO

O UNIPIAGET dispõe de uma área total de 94.642,47 m², com uma arquitetura inovadora, funcional e cercada de verde, com sistema de segurança e controle de entrada de acesso.

Possui bancos para convivência, e um amplo espaço para a integração de toda a comunidade acadêmica, realização de atividades pedagógicas e de extensão e eventos.



Disponibiliza um amplo estacionamento externo gratuito e de fácil acesso à instituição e um estacionamento interno com controle de acesso por meio de controle de acesso por cancelas, promovendo maior segurança e comodidade.



CIRCULAÇÃO E ESTACIONAMENTO

DIFERENCIAIS

Espaço amplo e com fácil acesso à instituição



PRINCIPAIS EQUIPAMENTOS

Cancela para controle de acesso.



CIRCULAÇÃO E ESTACIONAMENTO

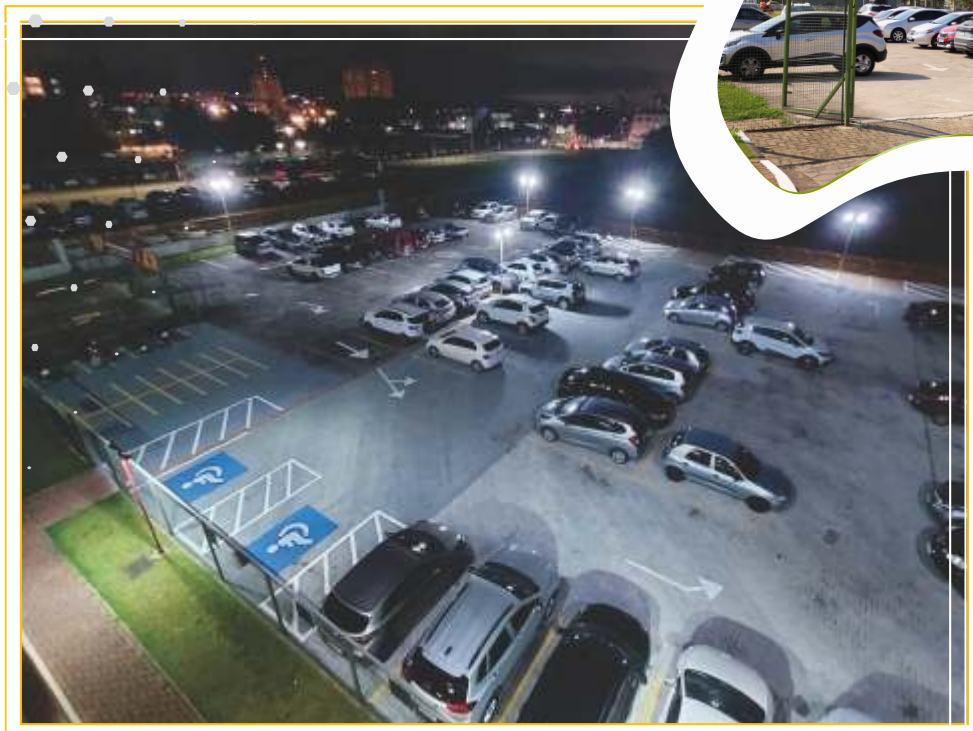

SALA DA CPA (COMISSÃO PRÓPRIA DE AVALIAÇÃO)

PRÉDIO 5 – TÉRREO

A CPA atende a todos os cursos da instituição e possui infraestrutura destinada à realização das atividades de seus membros, uma sala com área de 13m², e atende as necessidades institucionais, com acesso a recursos tecnológicos que permitem uma gestão inovadora centrada em resultados provenientes da coleta e análise dos dados decorrentes dos processos autoavaliativos.



Em momentos que envolvem a comunidade acadêmica, para encontros de sensibilização, análise, divulgação e apropriação de resultados são disponibilizadas à CPA a infraestrutura da IES (auditórios e salas de aula).

SALA DA CPA (COMISSÃO PRÓPRIA DE AVALIAÇÃO)



DIFERENCIAIS

Espaço específico destinado a CPA, climatizado e com boa iluminação, garante privacidade, guarda de materiais com segurança.

PRINCIPAIS EQUIPAMENTOS

Mesa, cadeiras, computador e armário.

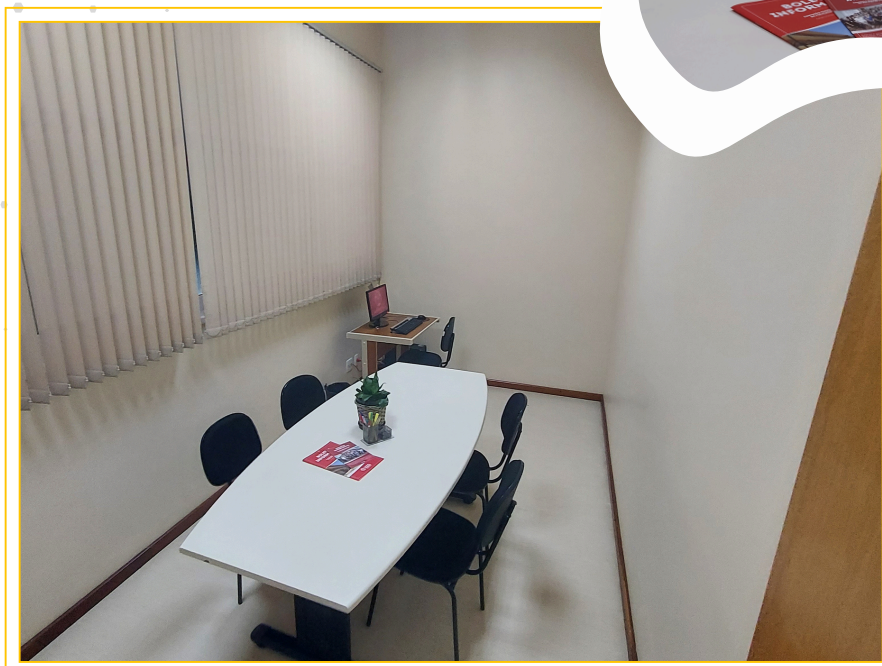

INSTALAÇÕES ADMINISTRATIVAS

As instalações administrativas do UNIPIAGET são compatíveis com sua estrutura organizacional, possuem mobiliário e recursos de tecnologias de informação e comunicação, garantem a guarda de documentação, manutenção e disponibilização de documentação acadêmica.

Os ambientes são climatizados, com qualidade de iluminação, ventilação e acessibilidade arquitetônica, para além, as instalações atendem as condições de salubridade, com o intuito de garantir o pleno desenvolvimento das atividades administrativas.



Reitoria
Secretaria Acadêmica
Tesouraria / Financeiro
Área de Espera
Recursos Humanos
Central do Vestibular
Departamento de Tecnologia de Informação
Sala do Técnico de Laboratórios

INSTALAÇÕES ADMINISTRATIVAS



INSTALAÇÕES ADMINISTRATIVAS PEDAGÓGICAS

SALAS DE AULA

PRÉDIO 5 E 7 – 1º E 2º PAVIMENTO

O UNIPIAGET possui um total de 37 salas de aula, com as seguintes capacidades:

- 35 a 48m² com capacidade para até 25 discentes;
- 55 a 75m² com capacidade para até 50 discentes;
- 115m², com capacidade para até 100 discentes.



Esses espaços são dotados de quadros tradicional e branco, cadeiras ergonômicas, recursos tecnológicos com sistema de projeção de imagens (disponíveis para o docente caso necessite para a aula).



Todos os prédios contam com acessibilidade arquitetônica por meio de rampas, e todos internamente possuem elevadores. Cadeiras de rodas são disponibilizadas para limitações físicas temporárias, em cada sala estão disponíveis cadeiras para canhotos. Cadeiras para obesos e mesas para deficientes estão disponíveis para requisição dos cursos via Núcleo de Acessibilidade e Inclusão.



A avaliação e o gerenciamento das condições físicas das salas de aula ocorrem semanalmente através de vistoria, com normas consolidadas e institucionalizadas, por meio de um plano de manutenção dirigido aos setores de Administração Predial, Limpeza e de Tecnologia de Informação e



Comunicação, porém o UNIPIAGET mantém pessoal especializado constantemente em suas instalações para manutenção diária em caso de necessidades emergenciais.

INSTALAÇÕES ADMINISTRATIVAS PEDAGÓGICAS

DIFERENCIAIS

Acessibilidade e acesso a rede móvel institucional, a qual permite o acesso a diversos sites, biblioteca on-line e Sistema de Registro Acadêmico institucional, para assistência aos docentes em suas práticas pedagógicas e aos discentes em suas atividades acadêmicas.



As salas de aula possuem flexibilidade relacionada às condições espaciais, permitindo distintas situações de ensino-aprendizagem. Apresentam manutenção e limpeza periódicas, bem como disponibilidade de recursos de tecnologia.



INSTALAÇÕES ADMINISTRATIVAS PEDAGÓGICAS

SALAS DE COORDENAÇÃO PRÉDIO 5 E 7 - 1º E 2º PAVIMENTO

A Coordenação de cada curso tem a sua disposição um gabinete exclusivo, composto com mesa, cadeiras, armário e computador próprio com webcam, acesso à internet banda larga por fibra ótica com link dedicado com velocidade de 20MB/FULL e sistema de gestão acadêmico, além de rede wireless, com o objetivo de realizar o controle e gestão do curso, estudos próprios, atividade pedagógica e também utilizada para atendimento e orientação discente e docente, individualmente ou em grupos com privacidade. Essa infraestrutura permite formas distintas de trabalho.



Cada sala tem 18m², os gabinetes são totalmente acessíveis por meio de elevador e as portas e corredores são planejados para atender a pessoas também com redução de mobilidade incluindo cadeirantes.



DIFERENCIAIS

Todos os gabinetes são confortáveis, possuem portas que dão acesso a uma varanda exclusiva, tem boa ventilação e iluminação natural, são limpos e higienizados diariamente. Os gabinetes de coordenação foram distribuídos propositalmente próximo as salas de aula o que traz maior proximidade entre a coordenação e os discentes.



Além do atendimento presencial os discentes podem realizar alternativamente atendimento via remota, via telefone, whatsapp, chamada de vídeo via whatsapp ou chamada de vídeo via google meeting.

PRINCIPAIS EQUIPAMENTOS

Mesa de trabalho, mesa de reunião, armário, computador, telefone e webcam.



INSTALAÇÕES ADMINISTRATIVAS PEDAGÓGICAS

SALA PARA PROFESSORES EM TEMPO INTEGRAL
PRÉDIO 5 E 7 - 1º E 2º PAVIMENTO

A instituição conta com 12 salas destinadas exclusivamente a docentes contratados em Tempo Integral, com o objetivo de realizar estudos próprios, atividades pedagógicas e também utilizada para atendimento e orientação discente, conta recursos de tecnologias de informação e comunicação, espaço para guarda de material e equipamentos de uso pessoal com segurança.



Cada sala tem 18m², é de uso individual, estão equipadas com estação individual de trabalho com 1 mesa de trabalho com 2 cadeiras, 1 mesa de reunião com 3 cadeiras, 1 armário, 1 computador com webcam, com acesso à internet banda larga por fibra ótica com link dedicado com velocidade de 20MB/FULL e sistema de gestão acadêmica, além de rede wireless disponível para acesso a dispositivos móveis.

18

Os gabinetes são totalmente acessíveis por meio de elevador e as portas e corredores são planejados para atender a pessoas com redução de mobilidade incluindo cadeirantes.



DIFERENCIAIS

Todos os gabinetes são confortáveis, possuem portas que dão acesso a uma varanda exclusiva, tem boa ventilação e iluminação natural, são limpos e higienizados diariamente.



PRINCIPAIS EQUIPAMENTOS

Mesas de trabalho e reunião, cadeira, computador e armário.

INSTALAÇÕES ADMINISTRATIVAS PEDAGÓGICAS

SALA DE PROFESSORES PRÉDIO 5 – TÉRREO

O UNIPIAGET dispõe de uma sala coletiva de uso exclusivo para os docentes, de 82m², ampla, climatizada, iluminada, segura, conservada e com ótima comodidade para a realização das atividades pedagógicas.

A sala dos professores está equipada com: ar-condicionado, 2 computadores com acesso à internet banda larga por fibra ótica com link dedicado com velocidade de 20MB/FULL,



além de sistema de conexão wi-fi ilimitado ambos conectados ao sistema de gestão acadêmica, 4 mesas de reuniões com 8 lugares, poltronas para descanso e desconpressão, bem como integração do corpo docente, espaço coffe equipado com bebedouro com opções de água gelada ou natural e máquina de café .

A sala de professores também tem armários individuais com chave e mural de recado.

INSTALAÇÕES ADMINISTRATIVAS PEDAGÓGICAS

DIFERENCIAIS

Ambiente amplo, climatizado, possui local para descanso, desconpressão e integração dos docentes e espaço coffee.



PRINCIPAIS EQUIPAMENTOS

Computadores com acesso à internet, ar condicionado, armários individuais com chave e mesa para reuniões com diversas tomadas para plugar equipamentos pessoais como notebook, celulares entre outros.



AUDITÓRIO

PRÉDIO 5 – TÉRREO

O UNIPIAGET dispõe de 01 (um) auditório, com 154 m² de área e 104 lugares e com capacidade para transmissão simultânea, vídeo conferência e sistema de som.



Todas as poltronas são estofadas com prancheta escamoteável e possui espaços destinados à acomodação de pessoa com deficiência.



DIFERENCIAIS

Ambiente amplo e climatizado com ar condicionado.



PRINCIPAIS EQUIPAMENTOS

Mesa de som, computador com conexão à internet, wi-fi, datashow, microfone sem fio, microfone de mesa, câmera de vídeo e softwares para transmissão simultânea.



BIBLIOTECA

PRÉDIO 9 – TÉRREO

A Biblioteca centraliza atividades de cultura, ensino, pesquisa e extensão, possui como meta atender aos diversos cursos e segmentos da comunidade interna, bem como a comunidade externa, tendo como propósito a contribuição para a qualidade da educação. Está em funcionamento de segunda a sexta-feira das 07h30 às 22h.



Possui uma estrutura moderna e agradável e climatizada, com área de aproximadamente 164m² útil. Os espaços proporcionados aos usuários disponibilizam plenas condições de consultas e estudos através dos ambientes destinados ao acervo, uso de catálogo informatizado, proporcionando efetuar empréstimos, renovações e devoluções de materiais.

A biblioteca conta com espaços de atendimentos diversos, como:

- Ambiente de estudo coletivo;
- Ambiente de estudo individual;
- Salas de estudos em grupo;
- Ambiente de leitura informal;
- Área de atendimento;
- Computadores para pesquisa;
- Computador para consulta.

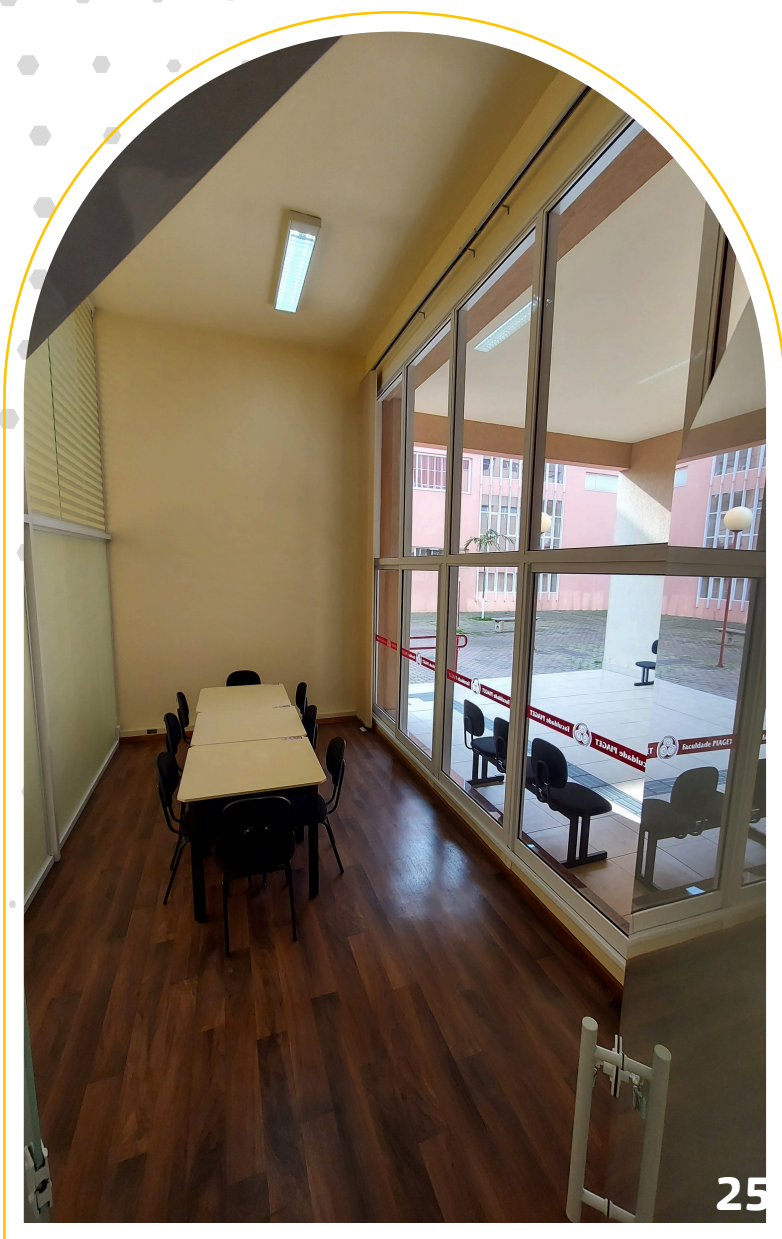

Os serviços oferecidos pela biblioteca são empréstimo domiciliar, empréstimo entre bibliotecas, consultas ao acervo (catálogo local e on-line), renovações e reservas pela internet, acesso à base de dados on-line, acesso à internet, acesso à internet sem fio (wireless), orientação para uso de normas técnicas para trabalhos científicos, levantamento Bibliográfico, visitas orientadas e treinamento de usuários, intercâmbio de periódicos e restauração de obras danificadas.

O UNIPIAGET disponibiliza a comunidade acadêmica acesso às Bibliotecas Virtuais, proporcionando o acesso rápido e fácil a milhares de títulos acadêmicos entre as principais publicações de diversas áreas de especialização: Ciências da Saúde, Direito, Ciências Sociais Aplicadas, Biociências, Engenharia, entre outras em qualquer lugar com acesso à internet.

BIBLIOTECA

DIFERENCIAIS

Espaço amplo com boa iluminação, climatizado, e com acessibilidade aos ambientes da Biblioteca. Disponibiliza computadores com acesso à rede de internet e equipamentos e softwares acessíveis. Espaço destinado à literatura Suzanense.



PRINCIPAIS EQUIPAMENTOS

Mesas, cadeiras, computadores



ESPAÇOS PARA ATENDIMENTO AOS DOCENTES E DISCENTES

OUVIDORIA

PRÉDIO 9 - 2º PAVIMENTO

O UNIPIAGET possui o serviço de ouvidoria, cujo objetivo é aperfeiçoar seu sistema acadêmico e melhor atender seus alunos e professores e toda a comunidade acadêmica e administrativa. São atribuições da Ouvidoria: receber, analisar e encaminhar sugestões, informações e questionamentos sobre os diversos setores da instituição, acompanhando o processo até a solução final; sugerir à direção medidas que



contribuam para a melhoria dos serviços prestados; elaborar relatórios sobre a qualidade dos serviços e/ou quantidade de reclamações/ encaminhamentos por setor com o objetivo de torná-los cada vez melhores; atender às particularidades de estudantes, professores, funcionários e comunidade em geral.

A ouvidoria pode ser acessada eletronicamente através de e-mail, por meio de formulário disponível para preenchimento dos alunos no saguão do prédio 05 ou pessoalmente, mediante agendamento por email.



A sala tem 18m², é de uso individual, estão equipadas com estação individual de trabalho com 1 mesa, 2 cadeiras, 1 armário, 1 computador com acesso a internet banda larga por fibra ótica com link dedicado com velocidade de 20MB/FULL e sistema de gestão acadêmica, além de rede wireless disponível.



OUVIDORIA

DIFERENCIAIS

Sala é confortável e está localizada estrategicamente isolada mantendo a privacidade, acessível por meio de elevador e as portas e corredores são planejados para atender a pessoas com redução de mobilidade incluindo cadeirantes. Possui porta que dá acesso a uma varanda exclusiva, tem boa ventilação e iluminação natural.

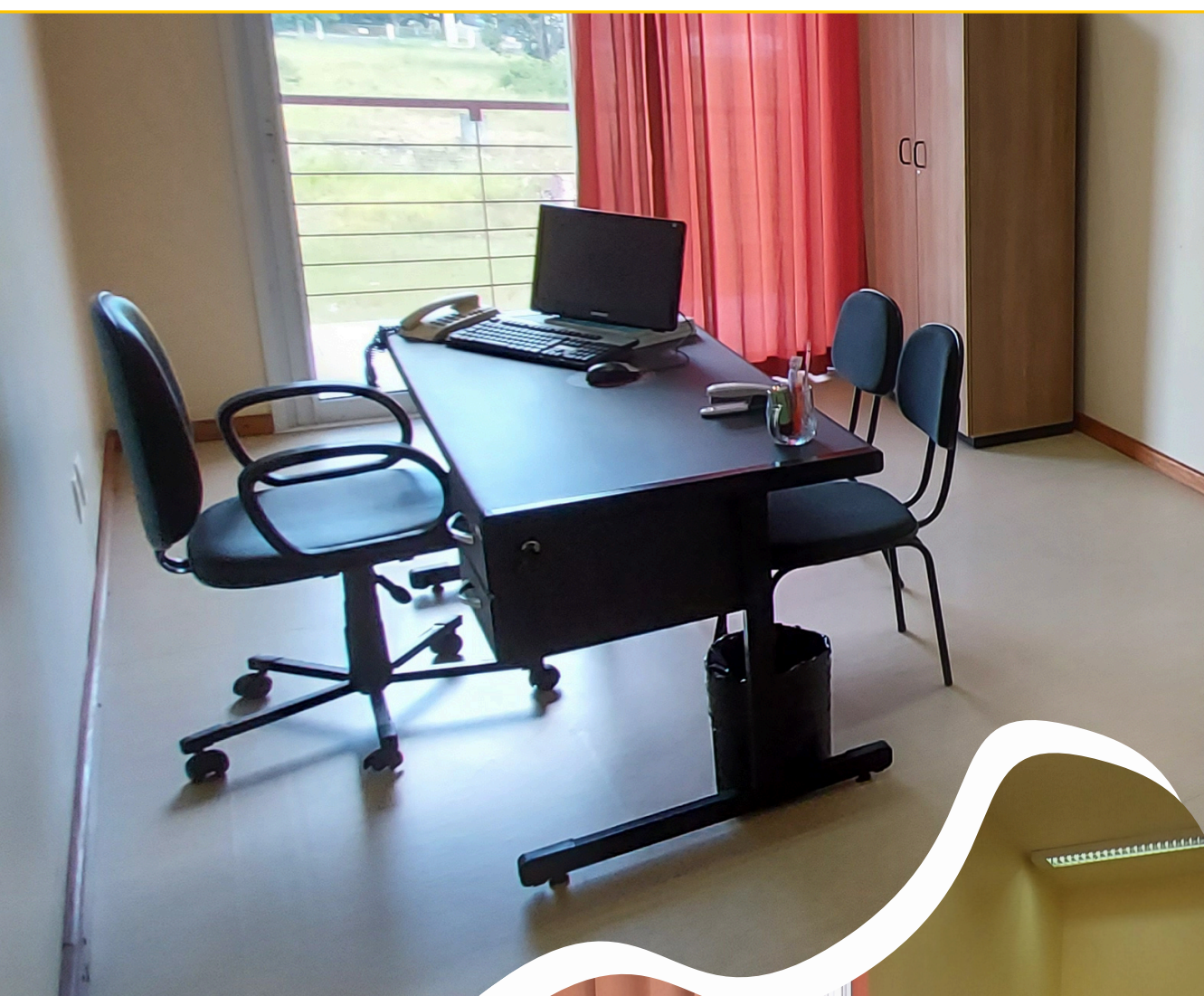

PRINCIPAIS EQUIPAMENTOS

Espaço privativo para atendimento.



NÚCLEO DE ACESSIBILIDADE E INCLUSÃO

BLOCO 9 – 2º ANDAR

O núcleo tem o objetivo de garantir a integração de pessoas com deficiência à vida acadêmica, buscando melhorar o seu acesso a todos os espaços, ambientes, ações e processos desenvolvidos na instituição, assim como, integrar e articular as demais atividades para a inclusão educacional e social, reduzindo as barreiras pedagógicas durante a realização do curso.

As principais ações desenvolvidas pelo núcleo são:



- Serviços de Interpretação e Tradução (LIBRAS);
- Adequação da arquitetura para a acessibilidade;
- Produção de Materiais Educativos acessíveis;
- Treinamento multiplicador;
- Auxílio na locomoção dentro do campus;
- Acompanhamento pedagógico para orientação de estratégias pedagógicas acessíveis.



A sala tem 18m², é de uso individual, estão equipadas com estação individual de trabalho com 1 mesa, 2 cadeiras, 1 armário, 1 computador com acesso a internet banda larga por fibra ótica com link dedicado com velocidade de 20MB/FULL e sistema de gestão acadêmica, além de rede wireless disponível.



A sala é totalmente acessível por meio de elevador e as portas e corredores são planejados para atender a pessoas com redução de mobilidade incluindo cadeirantes.



NÚCLEO DE APOIO PEDAGÓGICO

BLOCO 9 – 2º ANDAR

Visando o bem-estar e o desenvolvimento acadêmico integral, o UNIPIAGET disponibiliza aos seus alunos e professores, atendimentos individuais gratuitos no Núcleo de Apoio Pedagógico (NAP), em situações de dificuldades relacionadas ao processo de ensino-aprendizagem.

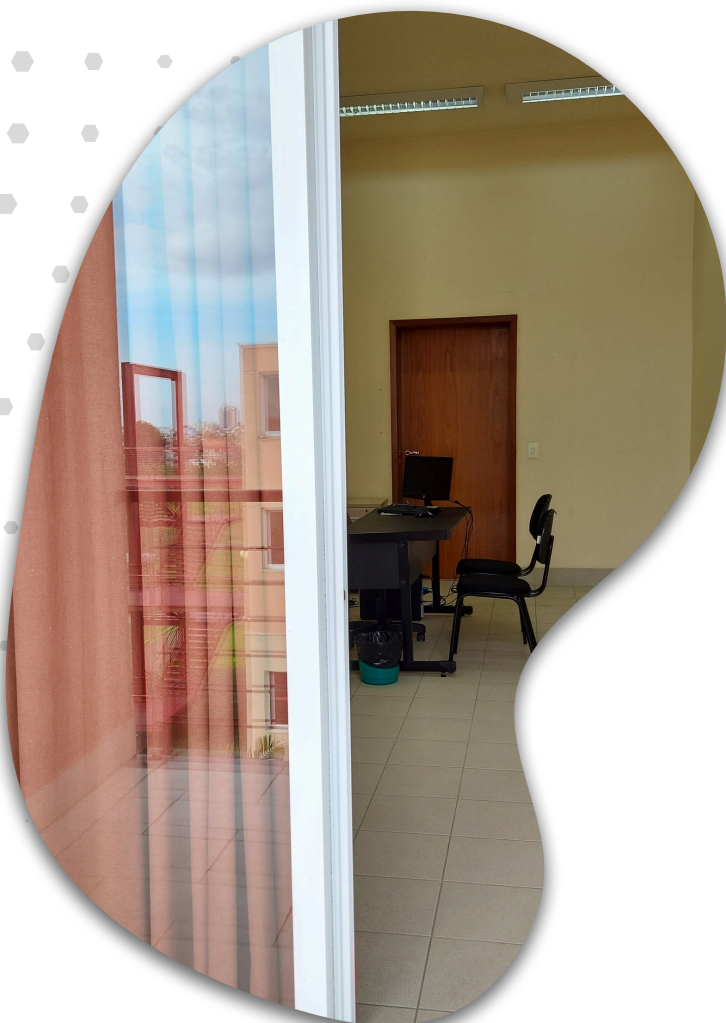

O trabalho tem o objetivo de identificar eventuais problemas que estão impedindo o desempenho acadêmico do estudante, para orientá-lo em relação às dificuldades de aprendizagem, hábitos de estudo, carreira e aconselhamento profissional.

A sala tem 18m², é de uso individual, estão equipadas com estação individual de trabalho com 1 mesa, 2 cadeiras, 1 armário, 1 computador com acesso a internet banda larga por fibra ótica com link dedicado com velocidade de 20MB/FULL e sistema de gestão acadêmica, além de rede wireless disponível.

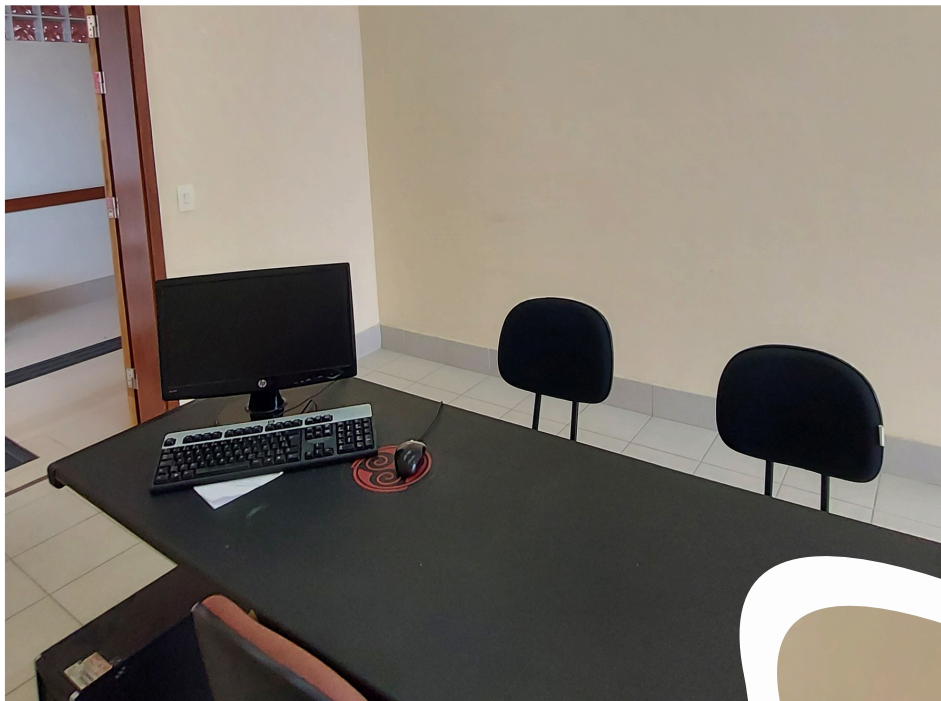

A sala é totalmente acessível por meio de elevador e as portas e corredores são planejados para atender a pessoas com redução de mobilidade incluindo cadeirantes.



NÚCLEO DE APOIO PEDAGÓGICO

DIFERENCIAIS

Sala é confortável e está localizada estrategicamente mantendo a privacidade. Possui porta que dá acesso a uma varanda exclusiva, tem boa ventilação e iluminação natural, são limpos e higienizados diariamente.



PRINCIPAIS EQUIPAMENTOS

Computador, mesa e cadeiras.



34



Av. Mogi das Cruzes, 1001 - Portaria 2
Jardim Imperador - Suzano - SP

11 4746-7090  

@piagetsuzano  

www.unipiaget.edu.br

Contato: imprensa@unipiaget.edu.br

Portaria 1: Av. Senador Roberto Simonsen, 972 - Jd. Imperador
Suzano - SP CEP: 08673-270.

Portaria 2: Av. Mogi das Cruzes, 1.001 - Jd. Imperador
Suzano - SP CEP: 08673-010.