

CATÁLOGO DE  
**INFRAESTRUTURA**

### **UNIPIAGET CAMPUS SUZANO**

Credenciada por Ato de transformação pela Portaria MEC nº 803 de 21/10/2022,  
DOU nº 202, seção 01, pág. 75 em 24/10/2022

**MANTENEDORA:** Associação UniPIAGET/Brasil  
Presidente: Dra. Lucia Marques Pereira

#### **REITORIA**

Reitor: Prof. Dr. Marcus Vinicius Herbst Rodrigues  
Pró-reitor Administrativo e Financeiro: Prof. Dr. Marcus Vinicius Herbst Rodrigues  
Pró-reitora Acadêmica: Profa. Ms. Poliana Andrade Lima

Catálogo de Infraestrutura produzido pelo Departamento de Comunicação e pela  
Administração Predial do Centro Universitário Piaget – Campus Suzano

#### **ADMINISTRAÇÃO PREDIAL**

Sr. Amauri Silvestrini  
Prof. Marcus Rodrigues

#### **EDIÇÃO, REVISÃO E DIAGRAMAÇÃO:**

Profa. Andressa Prado  
Profa. Karolyne Pereira

#### **REVISÃO FINAL:**

Prof. Marcus Rodrigues  
Profa. Poliana de Andrade Lima

## INFRAESTRUTURA



**UNUPIAGET**  
CENTRO UNIVERSITÁRIO

O UNUPIAGET dispõe de uma área total de 94.642,47 m<sup>2</sup> para a implantação do Campus. Atualmente constituem a área construída três edifícios de dois andares para o desenvolvimento das atividades letivas da instituição. Entre os prédios ficam as áreas de convivência, espaço arborizado que permite ao aluno desfrutar e descansar nos intervalos das suas aulas.



As instalações do UNUPIAGET, atendem à demanda atual gerada pelos cursos em funcionamento e os em processo de autorização, sendo que o UNUPIAGET vem apresentando contínuo crescimento do seu espaço físico e tem aplicado parte de seus recursos financeiros para atender as demandas e superar continuamente as necessidades da comunidade acadêmica em uma infraestrutura diferenciada.



# ESPAÇOS DE CONVIVÊNCIA E ALIMENTAÇÃO

## PRÉDIO 7 – TÉRREO

O UNIPIAGET conta com espaço voltado para a alimentação, a convivência e a integração entre os membros da comunidade acadêmica. A lanchonete encontra-se implantada numa área de 353 m<sup>2</sup>.



### DIFERENCIAIS

Espaço amplo com mesas para alimentação, propiciando aos estudantes melhores condições de maior tempo de permanência na instituição (pré e pós aula), tendo em vista melhor aproveitamento acadêmico.

### PRINCIPAIS EQUIPAMENTOS

Mesas e cadeiras de madeiras, vitrine e balcão de alimentos.

# INSTALAÇÕES SANITÁRIAS

PRÉDIO 5, 7 E 9 – TÉRREO, 1º E 2º PAVIMENTO

O UNIPIAGET dispõe de 199 instalações sanitárias, sendo 180 de uso coletivo (comunidade acadêmica), separados por sexo (masculino e feminino), 9 são sanitários que atendem as normas de acessibilidade NBR 9050 da ABNT, as bacias sanitárias são elevadas, com áreas de transferências e barras de apoio posicionadas em diferentes lados e



respeitando-se uma área de transferência de 0,80 cm por 1,20 cm, além de dispositivo de emergência acessível próximo ao piso com alerta de aviso sonoro e luminoso.



Para além, existem 10 instalações sanitárias de uso privativo (professores e funcionários), separados por gênero masculino (5) e feminino (5), e 01 sanitário para pessoas com deficiência ou mobilidade reduzida (temporária ou permanente).



#### **DIFERENCIAIS**

Ambientes amplos com boa iluminação e ventilação natural e em quantidade adequada a comunidade acadêmica. Ressalta-se a existência de fraldário e banheiros familiares no Bloco 9.

#### **PRINCIPAIS EQUIPAMENTOS**

Espelhos, bacias sanitárias, saboneteira e toalheiros.

## CIRCULAÇÃO E ESTACIONAMENTO

O UNIPIAGET dispõe de uma área total de 94.642,47 m<sup>2</sup>, com uma arquitetura inovadora, funcional e cercada de verde, com sistema de segurança e controle de entrada.

Possui bancos para convivência, e um amplo espaço para a integração de toda a comunidade acadêmica, realização de atividades pedagógicas e de extensão e eventos.



Disponibiliza um amplo estacionamento externo gratuito e de fácil acesso à instituição e um estacionamento interno com controle de acesso por meio de controle de acesso por cancelas, promovendo maior segurança e comodidade.



## CIRCULAÇÃO E ESTACIONAMENTO

### DIFERENCIAIS

Espaço amplo e com fácil acesso à instituição



### PRINCIPAIS EQUIPAMENTOS

Cancela para controle de acesso.





## CIRCULAÇÃO E ESTACIONAMENTO



## SALA DE CPA (COMISSÃO PRÓPRIA DE AVALIAÇÃO)

PRÉDIO 5 – TÉRREO

A CPA atende a todos os cursos da instituição e possui infraestrutura destinada à realização das atividades de seus membros, uma sala com área de 13m<sup>2</sup>, e atende as necessidades institucionais, com acesso a recursos tecnológicos que permitem uma gestão inovadora centrada em resultados provenientes da coleta e análise dos dados decorrentes dos processos autoavaliativos.



Em momentos que envolvem a comunidade acadêmica, para encontros de sensibilização, análise, divulgação e apropriação de resultados são disponibilizadas a CPA a infraestrutura da IES (auditórios e salas de aula).

## SALA DE CPA (COMISSÃO PRÓPRIA DE AVALIAÇÃO)



### **DIFERENCIAIS**

Espaço específico destinado a CPA, climatizado e com boa iluminação.

### **PRINCIPAIS EQUIPAMENTOS**

Mesa, cadeiras, computador e armário.

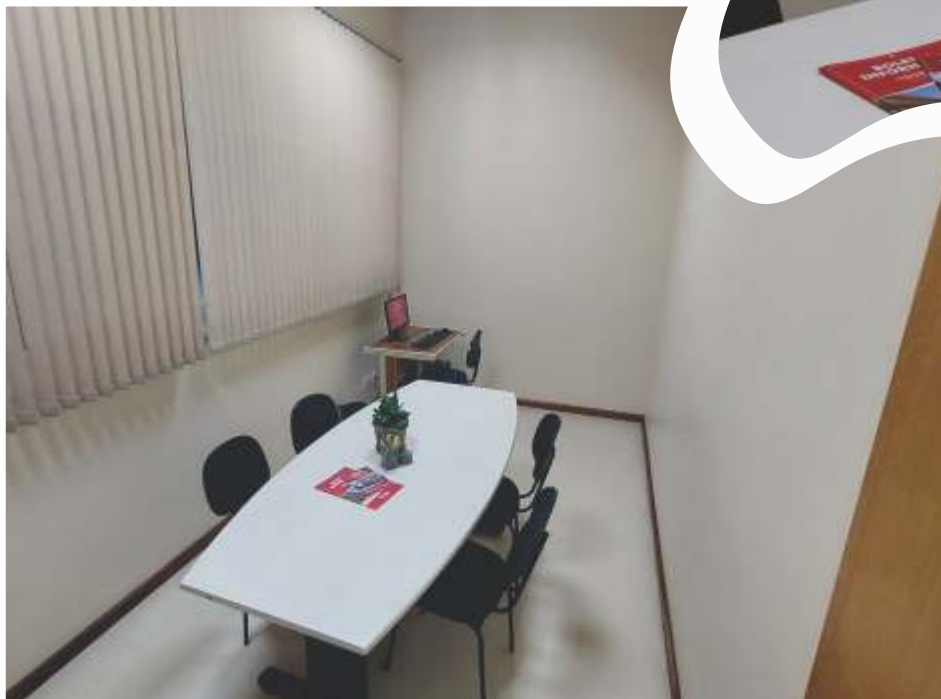
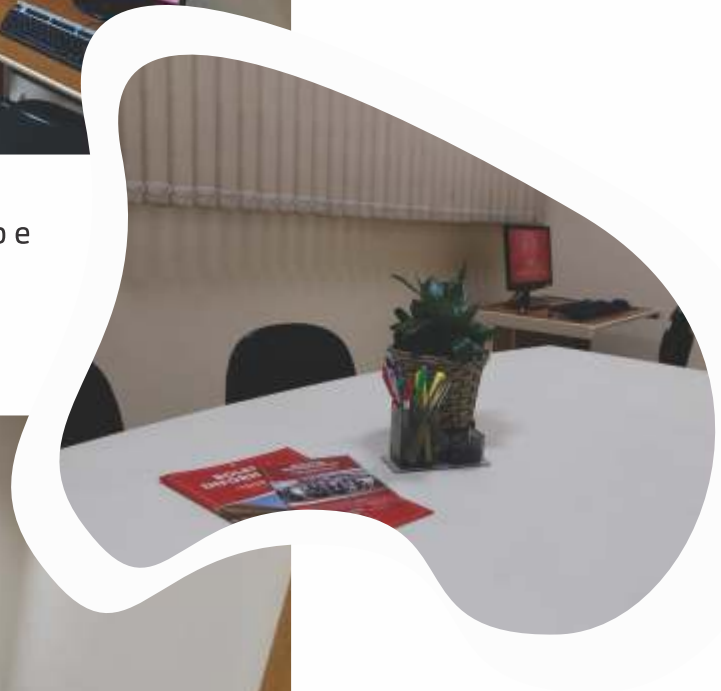

## INSTALAÇÕES ADMINISTRATIVAS

As instalações administrativas do UNIPIAGET são compatíveis com sua estrutura organizacional, possuem mobiliário e recursos de tecnologias de informação e comunicação, garantem a guarda de documentação, manutenção e disponibilização de documentação acadêmica.

Os ambientes são climatizados, com qualidade de iluminação, ventilação e acessibilidade arquitetônica, para além, as instalações atendem as condições de salubridade, com o intuito de garantir o pleno desenvolvimento das atividades administrativas.



Diretoria  
Secretaria Acadêmica  
Tesouraria / Financeiro  
Área de Espera  
Recursos Humanos  
Central de Atendimento ao Candidato (CAC)  
Departamento de Tecnologia de Informação  
Sala do Técnico de Laboratórios





# INSTALAÇÕES ADMINISTRATIVAS PEDAGÓGICAS

## SALAS DE AULA

### PRÉDIO 5 E 7 – 1º E 2º PAVIMENTO

O UNIPIAGET possui um total de 36 salas de aula, sendo, com três tipos de capacidade:

- 35 a 48m<sup>2</sup> com capacidade para 25 discentes;
- 55 a 75m<sup>2</sup> com capacidade para 35 a 50 discentes;
- 115m<sup>2</sup>, com capacidade para 100 discentes



Esses espaços são dotados de quadros tradicional e branco, cadeiras ergonômicas, recursos tecnológicos com sistema de projeção de imagens (disponíveis para o docente caso necessite para a aula).

Todos os prédios contam com acessibilidade física por meio de rampas, e todos internamente possuem elevadores. Cadeiras de rodas são disponibilizadas para limitações físicas temporárias, em cada sala estão disponíveis cadeiras para canhotos e mesas para deficientes estão disponíveis para requisição dos cursos no Núcleo de Acessibilidade e Inclusão.



A avaliação e o gerenciamento das condições físicas das salas de aula ocorrem semanalmente através de vistoria, com normas consolidadas e institucionalizadas, por meio de um plano de manutenção dirigido aos setores de Administração Predial, Limpeza e de Tecnologia de Informação e



Comunicação, porém o UNUPIAGET mantém pessoal especializado constantemente em suas instalações para manutenção diária em caso de necessidades emergenciais.

## INSTALAÇÕES ADMINISTRATIVAS PEDAGÓGICAS

### DIFERENCIAIS

Acessibilidade e acesso a rede móvel institucional, a qual permite o acesso a diversos sites, biblioteca on-line e Sistema de Registro Acadêmico institucional, para assistência aos docentes em suas práticas pedagógicas e aos discentes em suas atividades acadêmicas.



### PRINCIPAIS EQUIPAMENTOS

Quadros tradicionais e branco, cadeiras, mesas.





## INSTALAÇÕES ADMINISTRATIVAS PEDAGÓGICAS

### SALAS DE COORDENAÇÃO PRÉDIO 5 E 7 - 1º E 2º PAVIMENTO

A Coordenação de cada curso tem a sua disposição um gabinete exclusivo, composto com mesa, cadeiras, armário e computador próprio com acesso à internet banda larga por fibra ótica com link dedicado com velocidade de 20MB/FULL e sistema de gestão acadêmico, além de rede wireless, com o objetivo de realizar o controle e gestão do curso, estudos próprios, atividade pedagógica e também utilizada para atendimento e orientação discente e docente.



Cada sala tem 18m<sup>2</sup>, os gabinetes são totalmente acessíveis por meio de elevador e as portas e corredores são planejados para atender a pessoas também com redução de mobilidade incluindo cadeirantes.



## DIFERENCIAIS

Todos os gabinetes são confortáveis, possuem portas que dão acesso a uma varanda exclusiva, tem boa ventilação e iluminação natural, são limpos e higienizados diariamente. Os gabinetes de coordenação foram distribuídos propositalmente próximo as salas de aula o que traz maior proximidade entre a coordenação e os discentes.



Além do atendimento presencial os discentes podem realizar alternativamente atendimento via remota, via telefone, whatsapp, chamada de vídeo via whatsapp ou chamada de vídeo via google meeting.

## PRINCIPAIS EQUIPAMENTOS

Mesa de trabalho, mesa de reunião, armário, computador, telefone.

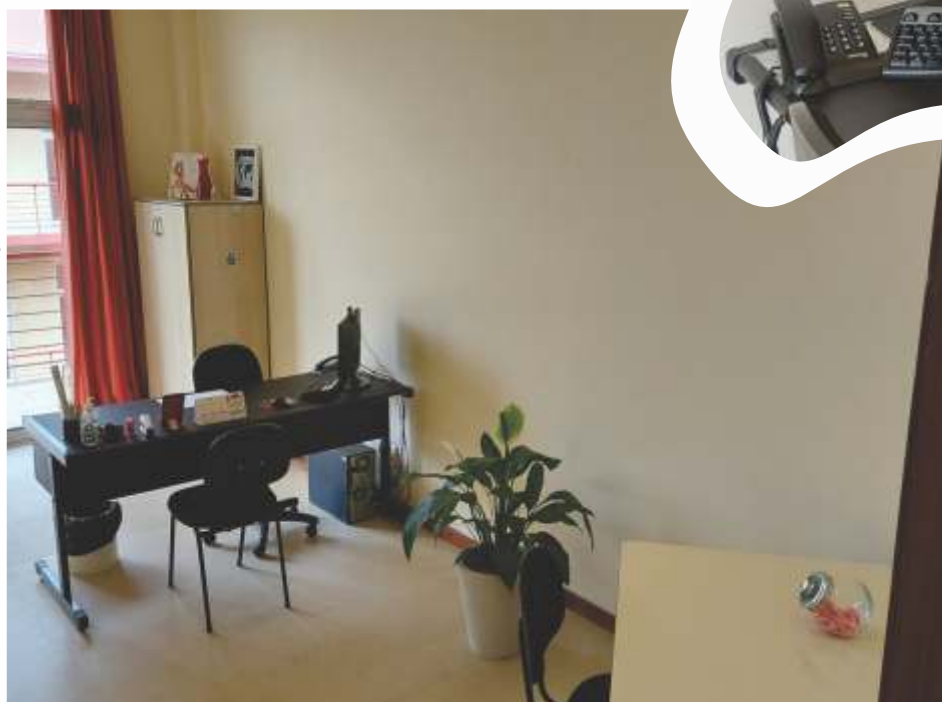

## INSTALAÇÕES ADMINISTRATIVAS PEDAGÓGICAS

SALA PARA PROFESSORES EM TEMPO INTEGRAL  
PRÉDIO 5 E 7 - 1º E 2º PAVIMENTO

A instituição conta com 12 salas destinadas exclusivamente a docentes contratados em Tempo Integral, com o objetivo de realizar estudos próprios, atividades pedagógicas e também utilizada para atendimento e orientação discente, conta recursos de tecnologias de informação e comunicação, espaço para guarda de material e equipamentos de uso pessoal.



Cada sala tem 18m<sup>2</sup>, é de uso individual, estão equipadas com estação individual de trabalho com 1 mesa de trabalho com 2 cadeiras, 1 mesa de reunião com 3 cadeiras, 1 armário, 1 computador com acesso à internet banda larga por fibra ótica com link dedicado com velocidade de 20MB/FULL e sistema de gestão acadêmica, além de rede wireless disponível para acesso a dispositivos móveis.



Os gabinetes são totalmente acessíveis por meio de elevador e as portas e corredores são planejados para atender a pessoas com redução de mobilidade incluindo cadeirantes.

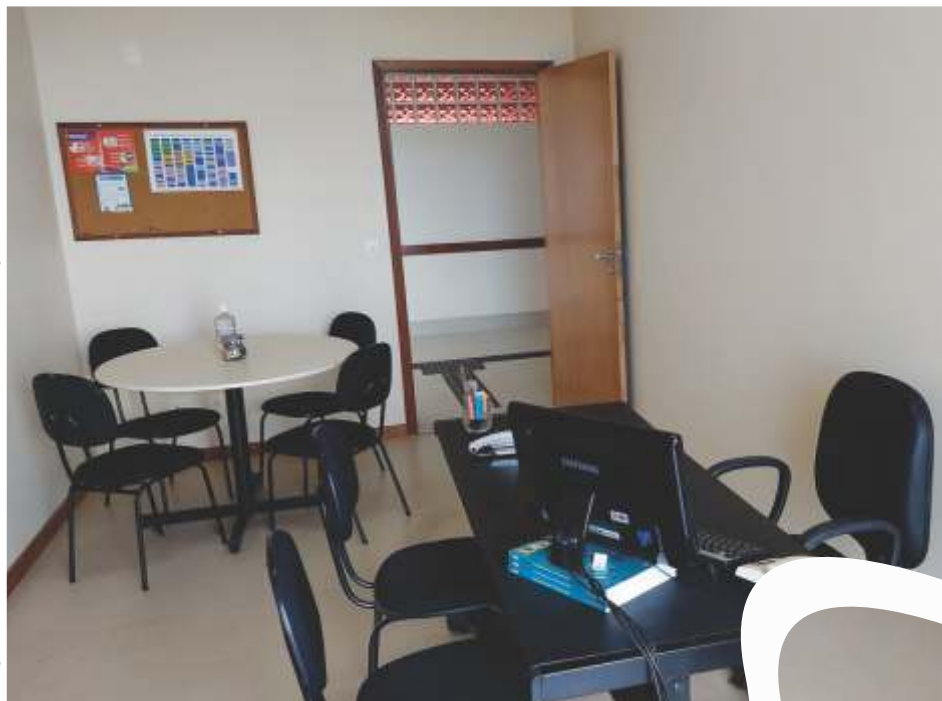

### DIFERENCIAIS

Todos os gabinetes são confortáveis, possuem portas que dão acesso a uma varanda exclusiva, tem boa ventilação e iluminação natural, são limpos e higienizados diariamente.



### PRINCIPAIS EQUIPAMENTOS

Mesas de trabalho e reunião, cadeira, computador e armário.

## INSTALAÇÕES ADMINISTRATIVAS PEDAGÓGICAS

### A SALA DE PROFESSORES PRÉDIO 5 – TÉRREO

O UNIPIAGET dispõe de uma sala coletiva de uso exclusivo para os docentes, de 82m<sup>2</sup>, ampla, climatizada, iluminada, segura, conservada e com ótima comodidade para a realização das atividades pedagógicas.

A sala dos professores está equipada com: ar-condicionado, 2 computadores com acesso à internet banda larga por fibra ótica com link dedicado com velocidade de 20MB/FULL,



além de sistema de conexão wi-fi ilimitado ambos conectados ao sistema de gestão acadêmica, 2 mesas de reuniões com 8 lugares, dois sofás de 2 lugares para descanso e integração do corpo docente e espaço coffee equipado com bebedouro com opções de água gelada ou natural e máquina de café com opções de café expresso, “tipo coado” com ou sem açúcar.

A sala de professores também tem armários individuais com chave e mural de recado.

## INSTALAÇÕES ADMINISTRATIVAS PEDAGÓGICAS

### DIFERENCIAIS

Ambiente amplo, climatizado, possui local para descanso e integração dos docentes e espaço coffee.



### PRINCIPAIS EQUIPAMENTOS

Computadores com acesso à internet, ar condicionado, armários individuais com chave e mesa para reuniões com diversas tomadas para plugar equipamentos pessoais como notebook, celulares entre outros.

**20**



## AUDITÓRIO

### PRÉDIO 5 – TÉRREO

O UNIPIAGET dispõe de 01 (um) auditório, com 154 m<sup>2</sup> de área e 118 lugares e com capacidade para transmissão simultânea, vídeo conferência e sistema de som.



Todas as poltronas são estofadas com prancheta escamoteável e possui espaços destinados à acomodação de pessoa com deficiência.

## DIFERENCIAIS

Ambiente amplo e climatizado com ar condicionado.



## PRINCIPAIS EQUIPAMENTOS

Mesa de som, computador com conexão à internet, wi-fi, datashow, microfone sem fio, microfone de mesa, câmera de vídeo e softwares para transmissão simultânea.





# BIBLIOTECA

## PRÉDIO 9 – TÉRREO

A Biblioteca centraliza atividades de cultura, ensino, pesquisa e extensão, possui como meta atender aos diversos cursos e segmentos da comunidade interna, bem como a comunidade externa, tendo como propósito a contribuição para a qualidade da educação. Está em funcionamento de segunda a sexta-feira das 07h30 às 22h.



Possui uma estrutura moderna e agradável, com área de aproximadamente 164m<sup>2</sup> útil. Os espaços proporcionados aos usuários disponibilizam plenas condições de consultas e estudos através dos ambientes destinados ao acervo, uso de catálogo informatizado, proporcionando efetuar empréstimos, renovações e devoluções de materiais.

A biblioteca conta com espaços de atendimentos diversos, como:

- Ambiente de estudo coletivo;
- Ambiente de estudo individual;
- Salas de estudos em grupo;
- Ambiente de leitura informal;
- Área de atendimento;
- Computadores para pesquisa;
- Computador para consulta.



Os serviços oferecidos pela biblioteca são empréstimo domiciliar, empréstimo entre bibliotecas, consultas ao acervo (catálogo local e on-line), renovações e reservas pela internet, acesso à base de dados on-line, acesso à internet, acesso à internet sem fio (wireless), orientação para uso de normas técnicas para trabalhos científicos, levantamento Bibliográfico, visitas orientadas e treinamento de usuários, intercâmbio de periódicos e restauração de obras danificadas.

O UNUPIAGET disponibiliza a comunidade acadêmica acesso às Bibliotecas Virtuais, proporcionando o acesso rápido e fácil a milhares de títulos acadêmicos entre as principais publicações de diversas áreas de especialização: Ciências da Saúde, Direito, Ciências Sociais Aplicadas, Biociências, Engenharia, entre outras em qualquer lugar com acesso à internet.



## BIBLIOTECA

### DIFERENCIAIS

Espaço amplo com boa iluminação, climatizado, e com acessibilidade aos ambientes da Biblioteca. Disponibiliza computadores com acesso à rede de internet e equipamentos e softwares acessíveis.



### PRINCIPAIS EQUIPAMENTOS

Mesas, cadeiras, computadores





# ESPAÇOS PARA ATENDIMENTO AOS DOCENTES E DISCENTES

OUVIDORIA  
PRÉDIO 9 - 2º PAVIMENTO

O UNIPIAGET possui o serviço de ouvidoria, cujo objetivo é aperfeiçoar seu sistema acadêmico e melhor atender seus alunos e professores e toda a comunidade acadêmica e administrativa. São atribuições da Ouvidoria: receber, analisar e encaminhar sugestões, informações e questionamentos sobre os diversos setores da instituição, acompanhando o processo até a solução final; sugerir à direção medidas que



contribuam para a melhoria dos serviços prestados; elaborar relatórios sobre a qualidade dos serviços e/ou quantidade de reclamações/ encaminhamentos por setor, com o objetivo de torná-los cada vez melhor; atender às particularidades de estudantes, professores, funcionários e comunidade em geral.

A ouvidoria pode ser acessada eletronicamente através de e-mail, por meio de formulário disponível para preenchimento dos alunos no saguão do prédio 05 ou pessoalmente, mediante agendamento por email.



A sala tem 18m<sup>2</sup>, é de uso individual, estão equipadas com estação individual de trabalho com 1 mesa, 2 cadeiras, 1 armário; 1 computador com acesso a internet banda larga por fibra ótica com link dedicado com velocidade de 20MB/FULL e sistema de gestão acadêmica, além de rede wireless disponível.

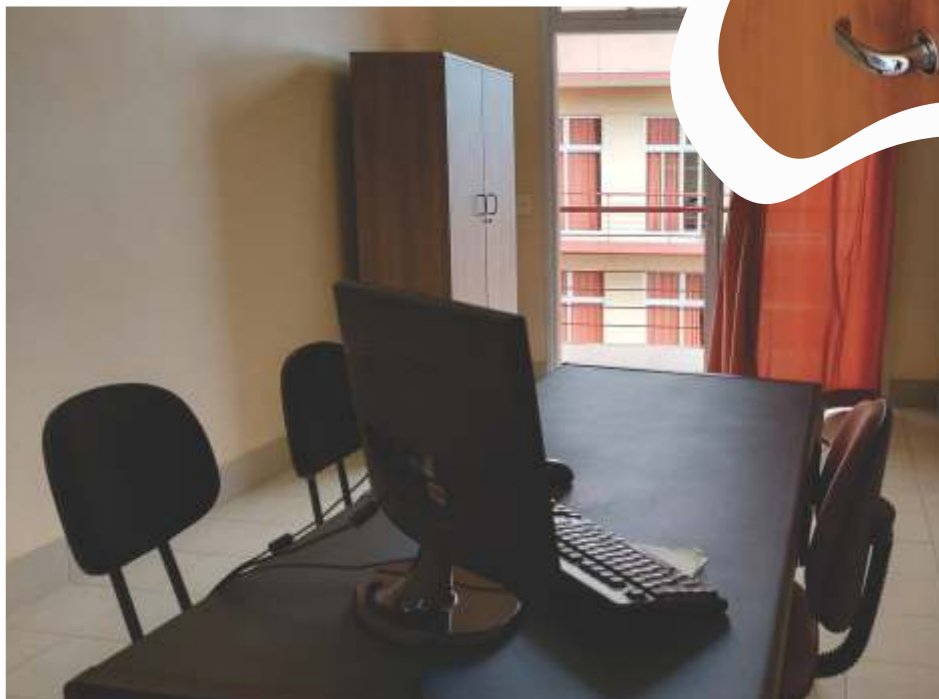

## OUVIDORIA

### DIFERENCIAIS

Sala é confortável e está localizada estrategicamente isolada mantendo a privacidade, acessível por meio de elevador e as portas e corredores são planejados para atender a pessoas com redução de mobilidade incluindo cadeirantes. Possui porta que dá acesso a uma varanda exclusiva, tem boa ventilação e iluminação natural.



### PRINCIPAIS EQUIPAMENTOS

Computador, mesa e cadeiras.



# NÚCLEO DE ACESSIBILIDADE E INCLUSÃO

BLOCO 9 – 2º ANDAR

O núcleo tem o objetivo de garantir a integração de pessoas com deficiência à vida acadêmica, buscando melhorar o seu acesso a todos os espaços, ambientes, ações e processos desenvolvidos na instituição, assim como, integrar e articular as demais atividades para a inclusão educacional e social, reduzindo as barreiras pedagógicas durante a realização do curso.

As principais ações desenvolvidas pelo núcleo são:



- Serviços de Interpretação e Tradução (LIBRAS);
- Adequação da arquitetura para a acessibilidade;
- Produção de Materiais Educativos acessíveis;
- Treinamento multiplicador;
- Auxílio na locomoção dentro do campus;
- Acompanhamento pedagógico para orientação de estratégias pedagógicas acessíveis.



A sala tem 18m<sup>2</sup>, é de uso individual, estão equipadas com estação individual de trabalho com 1 mesa, 2 cadeiras, 1 armário, 1 computador com acesso a internet banda larga por fibra ótica com link dedicado com velocidade de 20MB/FULL e sistema de gestão acadêmica, além de rede wireless disponível.



A sala é totalmente acessível por meio de elevador e as portas e corredores são planejados para atender a pessoas com redução de mobilidade incluindo cadeirantes.





## NÚCLEO DE APOIO PEDAGÓGICO

BLOCO 9 – 2º ANDAR

Visando o bem-estar e o desenvolvimento acadêmico integral, o UNIPIAGET disponibiliza aos seus alunos e professores, atendimentos individuais gratuitos no Núcleo de Apoio Pedagógico (NAP), em situações de dificuldades relacionadas ao processo de ensino-aprendizagem.



O trabalho tem o objetivo de identificar eventuais problemas que estão impedindo o desempenho acadêmico do estudante, para orientá-lo em relação às dificuldades de aprendizagem, hábitos de estudo, carreira e aconselhamento profissional.



A sala tem 18m<sup>2</sup>, é de uso individual, estão equipadas com estação individual de trabalho com 1 mesa, 2 cadeiras, 1 armário, 1 computador com acesso a internet banda larga por fibra ótica com link dedicado com velocidade de 20MB/FULL e sistema de gestão acadêmica, além de rede wireless disponível.



A sala é totalmente acessível por meio de elevador e as portas e corredores são planejados para atender a pessoas com redução de mobilidade incluindo cadeirantes.



## NÚCLEO DE APOIO PEDAGÓGICO

### DIFERENCIAIS

Sala é confortável e está localizada estrategicamente mantendo a privacidade. Possui porta que dá acesso a uma varanda exclusiva, tem boa ventilação e iluminação natural, são limpos e higienizados diariamente.

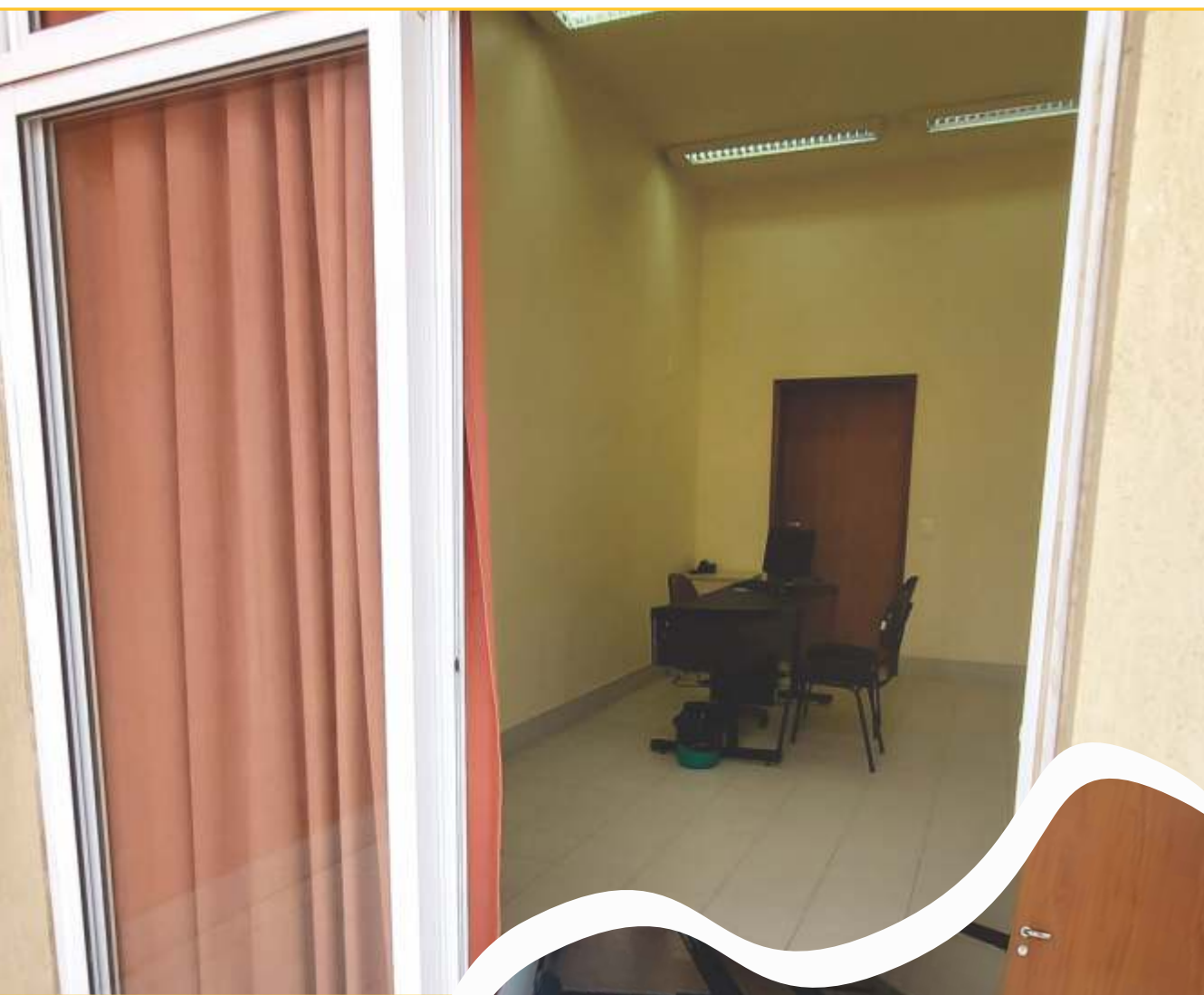

### PRINCIPAIS EQUIPAMENTOS



Computador, mesa e cadeiras.





Av. Mogi das Cruzes, 1001 - Portaria 2  
Jardim Imperador - Suzano - SP

11 4746-7090  

@piagetsuzano  

[www.unipiaget.edu.br](http://www.unipiaget.edu.br)

**Contato: [imprensa@unipiaget.edu.br](mailto:imprensa@unipiaget.edu.br)**

---

Portaria 1: Av. Senador Roberto Simonsen, 972 - Jd. Imperador  
Suzano - SP CEP: 08673-270.

Portaria 2: Av. Mogi das Cruzes, 1.001 - Jd. Imperador  
Suzano - SP CEP: 08673-010.